

# 仁化县红十字会 2025 年捐赠专户资金 收入支出情况专项审计报告

事务所名称：韶关市智杰会计师事务所（普通合伙）

---

事务所电话：0751-6668445、6989260

传 真：0751-6674223、6666593

通 讯 地 址：韶关市曲江区中华一路 10 号

电 子 邮 件：sgzj-888@163.com



关于仁化县红十字会 2025 年捐赠专户资金  
收入支出情况专项审计报告

报告号：韶智会综[2026]第 078 号

仁化县红十字会：

我们接受委托，对仁化县红十字会 2025 年捐赠专户资金收入支出情况进行审计，并发表审计意见。提供真实、合法、完整的会计资料以及其他相关资料，是仁化县红十字会的责任。我们的审计是根据《中国注册会计师审计准则》《政府会计制度》及其他相关规定等实施了包括抽查会计记录等必要的审计程序，我们相信，我们获取的审计证据是充分的、适当的，为发表审计意见提供了基础。

现将审计情况报告如下：

一、单位基本情况

仁化县红十字会已取得统一社会信用代码 134402247864987438 《统一社会信用代码证书》，机构性质：群众团体；机构地址：仁化县丹霞街道；负责人：罗培槐；赋码机关：中共仁化县委机构编制委员会办公室。



## 二、捐赠专户情况

捐赠专户户名：仁化县红十字会；账号：80020000012932850；  
开户机构：广东仁化农村商业银行股份有限公司建设路分理处。

## 三、审计结果

根据仁化县红十字会提供的会计凭证、账簿等有关会计资料，我们对仁化县红十字会 2025 年捐赠专户收入支出情况进行审计，审计情况如下：

### （一）收入审计情况

仁化县红十字会捐赠专户 2025 年各项收入合计 153,417.56 元，具体如下：

单位：元

项 目	金 额
捐赠收入	151,877.18
专户利息收入	30.38
会员会费收入	1,510.00
合计	153,417.56

明细收入情况如下：

（2）2025 年收入 153,417.56 元，其中：专户利息收入 30.38 元、会员会费收入 1,510.00 元，2025 年 1 月 2 日收韶关市红十字会 2024 年 99 公益日项目款 32,494.30 元、2025 年 1 月 7 日收韶关市红十字会元旦春节送温暖慰问金（2025 年博爱送万家项目）10,000.00 元、2025 年 2 月 12 日收韶关市红十字会 2024 年采血样宣传动员费 1,440.00 元、2025 年 8 月 15 日收广东仁化农村商业银



RT  
长  
布  
台  
20  
S

行股份有限公司定向捐款仁化县仁爱育人促进会用于仁化县奖教奖学活动资金 25,000.00 元、2025 年 9 月 24 日收韶关市红十字会 2025 年 58 人道公益日项目款 22,942.88 元、2025 年 9 月 30 日收广东仁化农村商业银行股份有限公司定向捐赠仁化县摄影家协会 30,000.00 元、2025 年 11 月 25 日收广东仁化农村商业银行股份有限公司定向捐赠仁化县仁化中学高二物 4 班许林芳家庭困难支助款 30,000.00 元。

### (二) 支出审计情况

仁化县红十字会捐赠专户 2025 年各项支出合计 128,897.10 元，具体如下：

单位：元

项 目	行次	金 额
2024 年“99”军烈属关爱行动慰问金	1	2,500.00
2025 年元旦春节“博爱送万家”慰问金	2	10,000.00
2024 年“99”博爱暖万家慰问金	3	16,000.00
博爱暖万家慰问品	4	400.00
付应急救援培训师资费（韶关市江西商会仁化办事处）	5	240.00
付应急救援培训师资费（仁化县市场监督管理局）	6	1,120.00
仁化县箐华职业培训学校应急救援员（初级）培训师资费	7	480.00
水上安全知识进校园师资费（仁化县丹霞学校、仁化县长江中心小学）	8	600.00
仁化县奥达胶合板有限公司救护员（初级）培训师资费	9	800.00
广东海安水运技术服务有限公司仁化分公司救护员（初级）培训师资费	10	800.00



仁化县红十字会

仁化县福临酒店管理有限公司救护员（初级）培训师资费	11	800.00
仁化县中等职业技术学校水上安全知识宣传培训师资费	12	300.00
仁化县箐华职业培训学校急救救护员（初级）培训师资费	13	800.00
仁化县林业局开展创伤救护知识培训师资费	14	400.00
仁化县红十字会 2025 年会员会费	15	65.20
定向捐款仁化县仁爱育人促进会用于仁化县奖教奖学活动资金	16	25,000.00
仁化县总工会心肺复苏培训师资费	17	720.00
仁化县教育局急救救护知识培训师资费	18	200.00
购急救救护培训物资	19	4,496.00
仁化县开放大学急救救护培训师资费	20	720.00
付仁化县摄影家协会省级农文旅融合发展试点采访采风活动定向捐款	21	30,000.00
付仁化县仁化中学教育学会定向捐赠仁化县仁化中学高二物 4 班许林芳家庭困难支助款	22	30,000.00
仁化县中等职业技术学校急救救护培训师资费	23	1,560.00
韶关市祥源丹霞山旅游有限公司急救救护培训师资费	24	640.00
廖文娟师资培训交通费	25	255.90
支出合计	26	128,897.10

### （三）收支结余情况

仁化县红十字会捐赠专户 2025 年累计收入 153,417.56 元，累计支出 128,897.10 元，本年收支结余 24,520.46 元。截至 2025 年 12 月 31 日，银行存款-捐赠专户余额为 47,499.73 元。



#### 四、 审计结论

经审计，根据仁化县红十字会提供的会计凭证、账簿等有关会计资料，仁化县红十字会 2025 年度捐赠累计收入 153,417.56 元，累计支出 128,897.10 元，收支结余 24,520.46 元，按照《政府会计制度》编制的财务报表公允的反映了 2025 年度的捐赠收入支出明细情况。

附表：捐赠专户资金收入支出情况表

韶关市智杰会计师事务所  
韶关市智杰  
会计师事务所  
(普通合伙)  
SHAO GUAN ZHI JIE CERTIFIED ACCOUNTANTS  
4402210010403  
广东 \* 韶关

中国注册会计师：



中国注册会计师：



2026 年 06 月 08 日



智杰  
2026

附表:

2025年度捐赠专户资金收入支出情况表

单位: 元

序号	捐赠收入情况				捐赠支出情况				备注
	记账凭证号	捐赠对象(或支付方)	金额	用途	记账凭证号	捐赠对象(或收款方)	金额	用途	
1	2025-1-30#	韶关市红十字会	32,494.30	2024年99公益日项目款	2025-1-31#	邓德军、彭善文、李福杰、林财南、梁富明	2,500.00	2024年“99”军烈属关爱行动慰问金	
2	2025-1-30#	韶关市红十字会	10,000.00	元旦春节送温暖慰问金(2025年博爱送万家项目)	2025-1-31#	潘丽萍、连昌妹、庄如岱等18人	10,000.00	2025年元旦春节“博爱送万家”慰问金	
3	2025-2-16#	韶关市红十字会	1,440.00	2024年采血样宣传动员费	2025-1-31#	彭开韶、黄来花、许光明等32人	16,000.00	2024年“99”博爱暖万家慰问金	
4	2025-3-16#		9.64	捐赠专户利息收入	2025-1-31#	仁化县万城贸易行	400.00	博爱暖万家慰问品	
5	2025-6-20#		8.01	捐赠专户利息收入	2025-3-17#	谢九发	240.00	付应急救援培训师资费(韶关市江西商会仁化办事处)	
6	2025-7-18#	仁化县丹霞街道红十字会	90.00	个人会员会费	2025-3-18#	容永昌、罗水英、何健华	1,120.00	付应急救援培训师资费(仁化县市场监督管理局)	
7	2025-7-18#	仁化县长江镇红十字会	210.00	个人会员会费	2025-4-18#	容永昌	480.00	仁化县箐华职业培训学校应急救援员(初级)培训师资费	
8	2025-7-18#	仁化县红十字会	30.00	个人会员会费	2025-6-19#	罗水英、何健华	600.00	水上安全知识进校园师资费(仁化县丹霞学校、仁化县长江中心小学)	
9	2025-7-18#	仁化县黄坑镇红十字会	120.00	个人会员会费	2025-6-21#	谢九发、容永昌	800.00	仁化县奥达胶合板有限公司救护员(初级)培训师资费	
10	2025-7-18#	仁化县紧密型县域医共体总院红十字会	140.00	个人会员会费	2025-6-22#	谢九发、容永昌	800.00	广东海安水运技术服务有限公司仁化分公司救护员(初级)培训师资费	
11	2025-7-18#	仁化县城口镇红十字会	70.00	个人会员会费	2025-6-23#	谢九发、容永昌	800.00	仁化县福临酒店管理有限公司救护员(初级)培训师资费	
12	2025-7-18#	仁化县大桥镇红十字会	70.00	个人会员会费	2025-6-24#	罗水英、何健华	300.00	仁化县中等职业技术学校水上安全知识宣传培训师资费	
13	2025-7-18#	仁化县闻韶镇红十字会	70.00	个人会员会费	2025-7-19#	谢九发、容永昌	800.00	仁化县箐华职业培训学校应急救援员(初级)培训师资费	



附表:

## 2025年度捐赠专户资金收入支出情况表

单位: 元

序号	捐赠收入情况				捐赠支出情况				备注
	记账凭证号	捐赠对象(或支付方)	金额	用途	记账凭证号	捐赠对象(或收款方)	金额	用途	
14	2025-7-18#	仁化县周田镇红十字会	70.00	个人会员会费	2025-7-20#	谢九发、容永昌	400.00	仁化县林业局开展创伤救护知识培训师资费	
15	2025-7-18#	仁化县丹霞总工会	350.00	个人会员会费	2025-8-16#	韶关市红十字会	65.20	仁化县红十字会2025年会员会费	
16	2025-8-15#	仁化县红山镇红十字会	80.00	个人会员会费	2025-8-18#	仁化县仁爱人促进会	25,000.00	定向捐款仁化县仁爱人促进会用于仁化县奖教奖学活动资金	
17	2025-8-15#	仁化董塘镇红十字会	70.00	个人会员会费	2025-8-19#	罗水英、何健华、谢九发、容永昌	720.00	仁化县总工会心肺复苏培训师资费	
18	2025-8-15#	仁化县扶溪镇红十字会	70.00	个人会员会费	2025-9-19#	谢九发、容永昌	200.00	仁化县教育局应急救护知识培训师资费	
19	2025-8-15#	仁化县石塘镇红十字会	70.00	个人会员会费	2025-10-15#	中山市伍玖伍医疗用品有限公司	4,496.00	购应急救护培训物资	
20	2025-8-17#	广东仁化农村商业银行股份有限公司	25,000.00	定向捐款仁化县仁爱人促进会用于仁化县奖教奖学活动资金	2025-11-19#	罗水英、何健华、谢九发、容永昌	720.00	仁化县开放大学应急救护培训师资费	
21	2025-9-16#	韶关市红十字会	22,942.88	2025年58人道公益日项目款	2025-11-20#	仁化县摄影家协会	30,000.00	付仁化县摄影家协会省级农文旅融合发展试点采访采风活动定向捐款	
22	2025-9-17#		4.30	捐赠专户利息收入	2025-11-21#	曾丽匀	30,000.00	付仁化县仁化中学教育学会定向捐赠仁化县仁化中学高二物4班许林芳家庭困难支助款	
23	2025-9-18#	广东仁化农村商业银行股份有限公司	30,000.00	定向捐赠仁化县摄影家协会	2025-12-29#	罗水英、何健华、谢九发、容永昌	1,560.00	仁化县中等职业技术学校应急救护培训师资费	
24	2025-11-21#	广东仁化农村商业银行股份有限公司	30,000.00	定向捐赠仁化县仁化中学高二物4班许林芳家庭困难支助款	2025-12-29#	谢九发、容永昌	640.00	韶关市祥源丹霞山旅游有限公司应急救护培训师资费	
25	2025-12-31#		8.43	捐赠专户利息收入	2025-12-30#	廖文娟	255.90	廖文娟师资培训交通费	
捐赠收入合计			153,417.56		捐赠支出合计			128,897.10	

证书序号 0004955

### 说明

1. 《会计师事务所执业证书》是证明持有人经财政部门依法审批，准予执行注册会计师法定业务的凭证。
2. 《会计师事务所执业证书》记载事项发生变动的，应当向财政部门申请换发。
3. 《会计师事务所执业证书》不得伪造、涂改、出租、出借、转让。
4. 会计师事务所终止或执业许可注销的，应当向财政部门交回《会计师事务所执业证书》。

发证机关：



中华人民共和国财政部制

## 会计师事务所 执业证书

名称：韶关市智杰会计师事务所（普通合伙）

首席合伙人：张延雄

主任会计师：

经营场所：韶关市曲江区中华一路10号

组织形式：普通合伙

执业证书编号：44020003

批准执业文号：粤财注协[99]318号

批准执业日期：1999年12月27日



此复印件与原件相符



## 营业执照

统一社会信用代码  
914402057193355650



扫描二维码登录“国家企业信用信息公示系统”了解更多登记、备案、许可、监管信息

(副本1-1)

名称 韶关市智杰会计师事务所（普通合伙）

出资额 人民币壹佰万元

类型 普通合伙企业

成立日期 2000年01月11日

执行事务合伙人 张延雄

主要经营场所 韶关市曲江区马坝镇中华一路10号

经营范围 验资、审计、查证、会计咨询、税务咨询、代理记账、财务策划。（依法须经批准的项目，经相关部门批准后方可开展经营活动）

登记机关



2024年1月08日

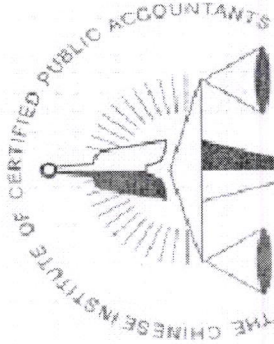

中国注册会计师协会



姓名: 邵传宏  
 Full name: 邵传宏  
 性别: 男  
 Sex: 男  
 出生日期: 1970-08-28 \*  
 Date of birth: 1970-08-28 \*  
 工作单位: 韶关市智杰会计师事务所(普通合伙)  
 Working unit: 韶关市智杰会计师事务所(普通合伙)  
 身份证号: 432624197008288115  
 Identity card no.: 432624197008288115



此复印件与原件相符

证书编号: 440200020008

No. of Certificate

批准注册协会: 广东省注册会计师协会

Authorized Institute of CPAs

发证日期: 2003

Date of Issuance

08 / 02 / 03

2017年4月换发

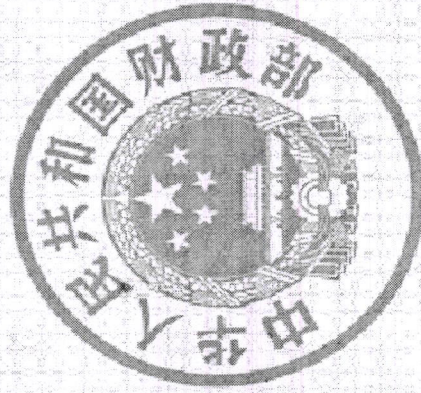

中华人民共和国财政部制

Issued by the Ministry of Finance  
 of the People's Republic of China



邵传宏 440200020008

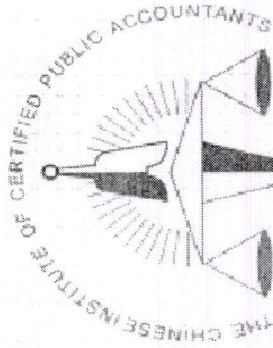

中国注册会计师协会



中华人民共和国财政部制

Issued by the Ministry of Finance

of the People's Republic of China

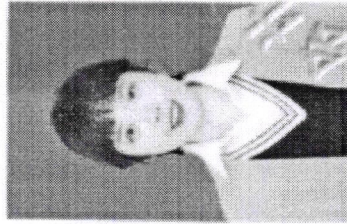

姓名 Full name 性别 Sex 出生日期 Date of birth 工作单位 Working unit 身份证号码 Identity card No.

莫倩雪 韶关市智杰会计师事务所 (普通合伙)

女

1990-06-13

韶关市智杰会计师事务所 (普通合伙)

此复印件与原件相符



440200030014

证书编号:  
No. of Certificate

广东省注册会计师协会

批准注册协会  
Authorized Institute of CPAs

发证日期:  
Date of Issuance

2024 年 03 月 23 日